

Zbrojenie dołem

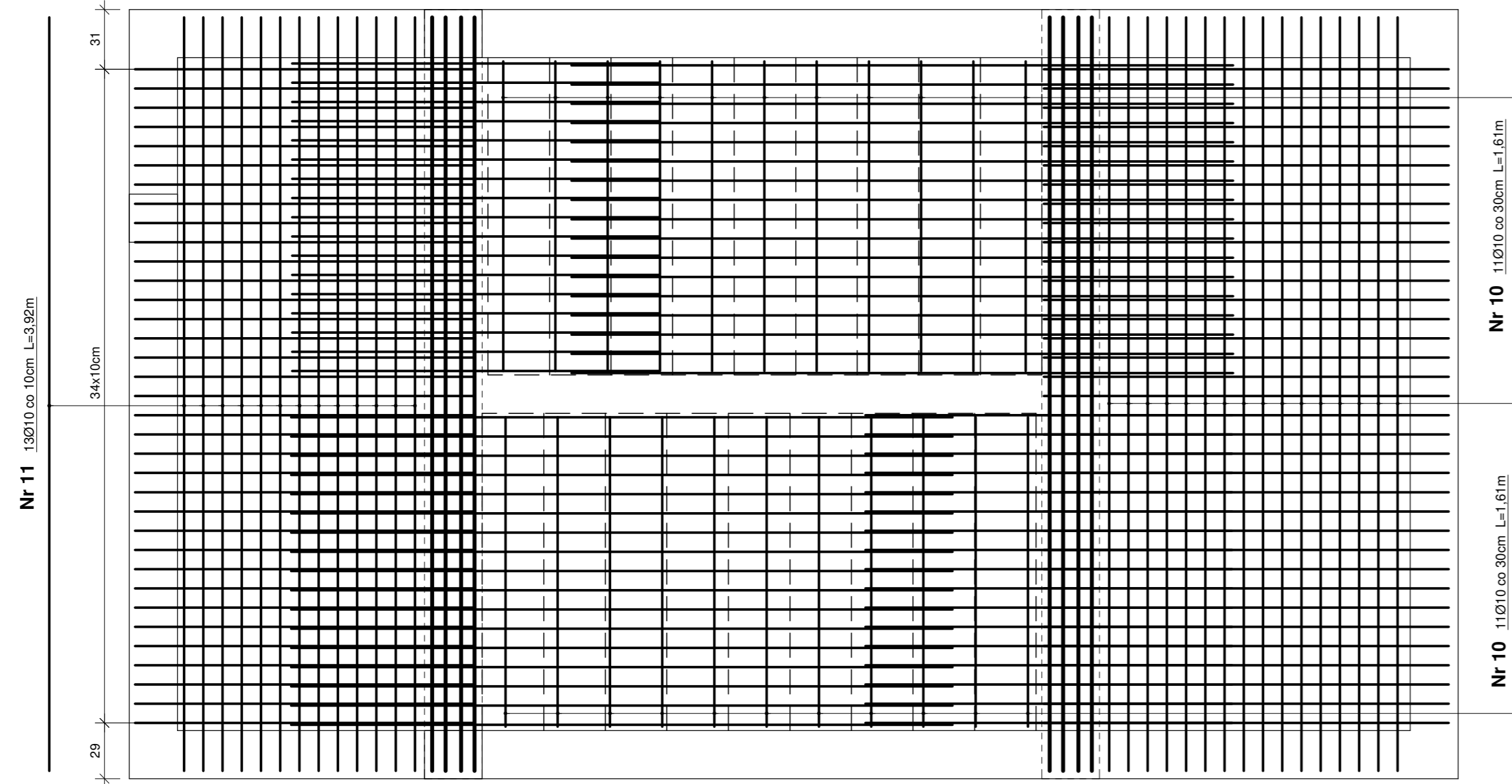

Zbrojenie górną

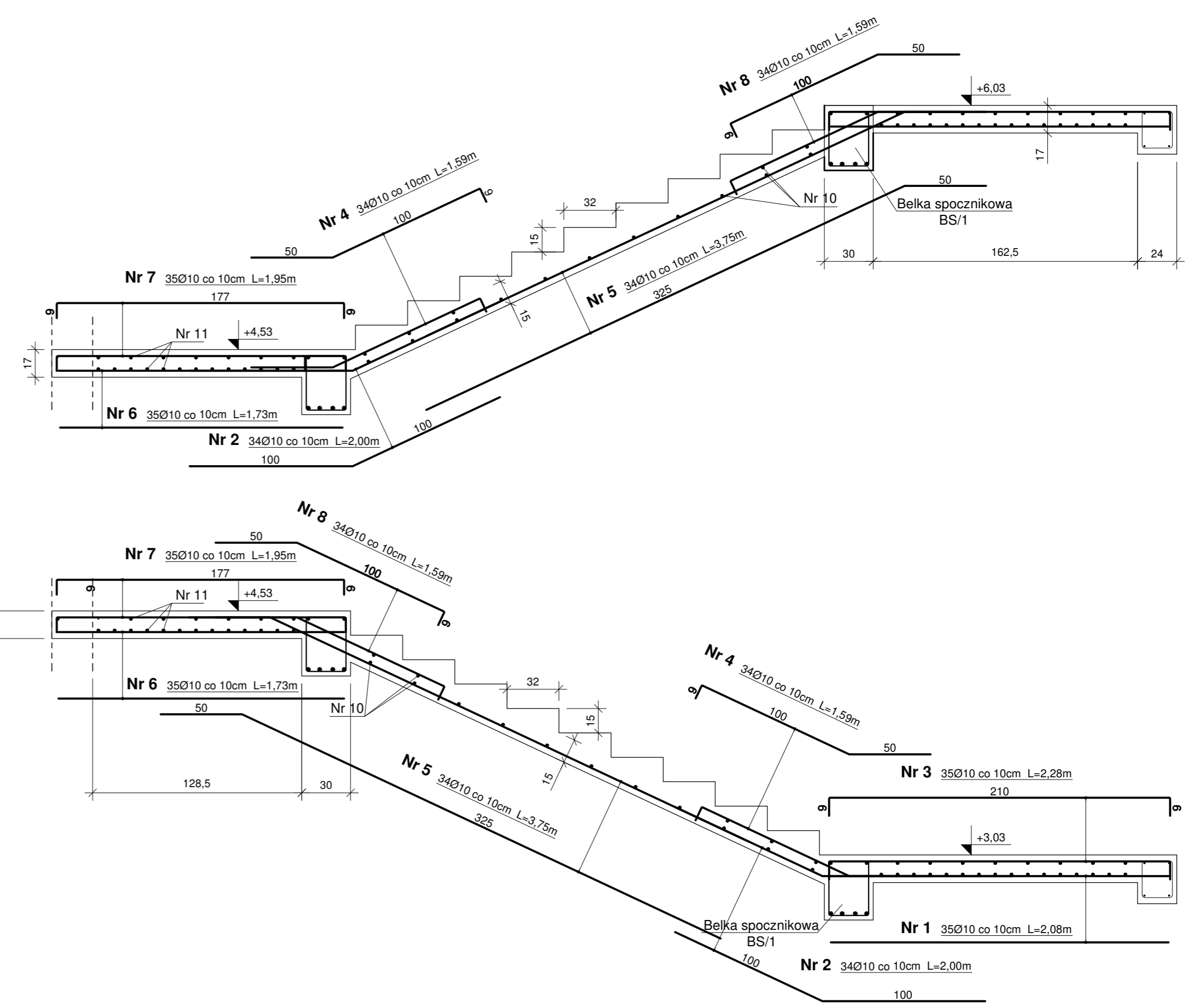
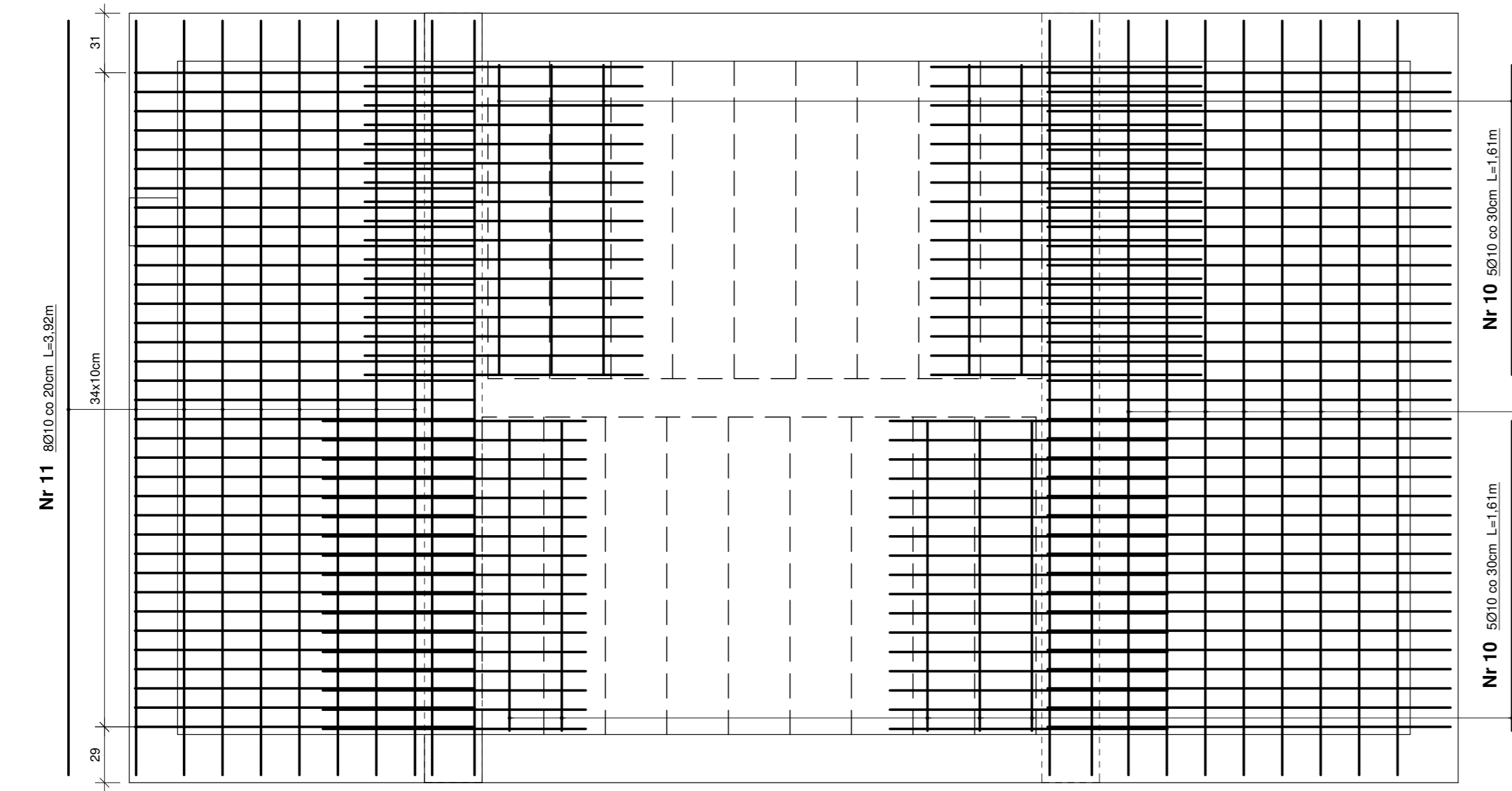

WYKAZ STALI ZBROJENIOWEJ										
ELEMENTY		PRĘTY ZBROJENIA								
Nazwa	Liczba	Nr pręta	Srednica	Długość	Liczba w 1 elem.	Liczba ogólna	AIIIIN B500SP			
	szt.		mm	m	szt.		φ8	φ10	φ16	
SCH/1/2	1	1	10	2,08	35	35		72,80		
		2	10	2,00	34	34		68,00		
		3	10	2,28	35	35		79,80		
		4	10	1,59	34	34		54,06		
		5	10	3,75	34	34		127,50		
		6	10	1,73	35	35		60,55		
		7	10	1,95	35	35		68,25		
		8	10	1,59	34	34		54,06		
		9	10	3,92	24	24		94,08		
		10	10	1,61	32	32		51,52		
		11	10	3,92	21	21		82,32		
Długość ogólna							m	0,00	812,94	0,00
Masa 1m pręta							kg	0,395	0,620	1,580
Masa prętów wg średnic							kg	0,00	504,02	0,00
Masa prętów wg gatunków stali							kg		504,02	
Masa całkowita prętów							kg		504,02	

BETON C25/30
STAL A-IIIIN (B500SP)

Ministerstwo Rodziny, Pracy i Polityki Społecznej

Projekt realizowany ze środków Samorządowego Funduszu Wsparcia Osób Niepełnosprawnych i powołaniu wołomińskiego

KOMBUD RAFAŁ MARCINIAK TEL. 514 908 159, BIURO_KOMBUD@WP.PL

OPRACOWANIE OCHRONIONE PRAWAMI AUTORSKIMI. POWIELANIE LUB WYKORZYSTYWANIE NIEZBLOŻONE Z PRZEZNACZENIEM BEZ ZGODY WŁAŚCIELA DOKUMENTACJA JEST ZABRONIONE.

PROJEKT: Przebudowa, rozbudowa, nadbudowa budynku na potrzeby Centrum Opiekuńczo - Mieszkalnego

LOKALIZACJA INWESTYCJI: 05-230 Kobyłka, ul. Poprzeczna 18 dz. nr 160/2, 168/3, 168/4, obręb 35

INWESTOR: Powiat Wołomiński 05-200 Wołomin, ul. Prądzińskiego 3

Tytuł rysunku: SCHODY SCH/1/2

PROJEKTANT: inż. Zbigniew Rybus

SPRACOWANIE: mgr inż. Łukasz Kwiatkowski

OPRACOWANIE: LOD/2073/PWOK/13

OPRACOWANIE: LOD/2309/POOK/13

BRANŻA: KONSTRUKCJA

FAZA: PT

SKALA: 1:25

DATA: 11.2020R.

RODZAJ ARKUSZA: 420x700

NR RYSUNKU: K-17

STRONA: